

INFORMAZIONI EX ART. 58 COMMA 5 DL 73/2021 CONVERTITO IN L. 106 DEL 23.7.2021 PUBBLICATA IN GU 176 DEL 24 LUGLIO 2021

In ottemperanza degli obblighi di pubblicità previsti dal decreto Sostegni Bis si forniscono le seguenti informazioni relative all'istituzione autonoma scolastica paritaria

ISTITUTO SCOLASTICO VILLALBA corrente in Guidonia Montecelio Villalba alla Via Calabria, 56 - Codice Meccanografico Scuola RM1A629007

A) L'ORGANIZZAZIONE INTERNA, CON PARTICOLARE RIFERIMENTO ALL'ARTICOLAZIONE DEGLI UFFICI E ALL'ORGANIGRAMMA;

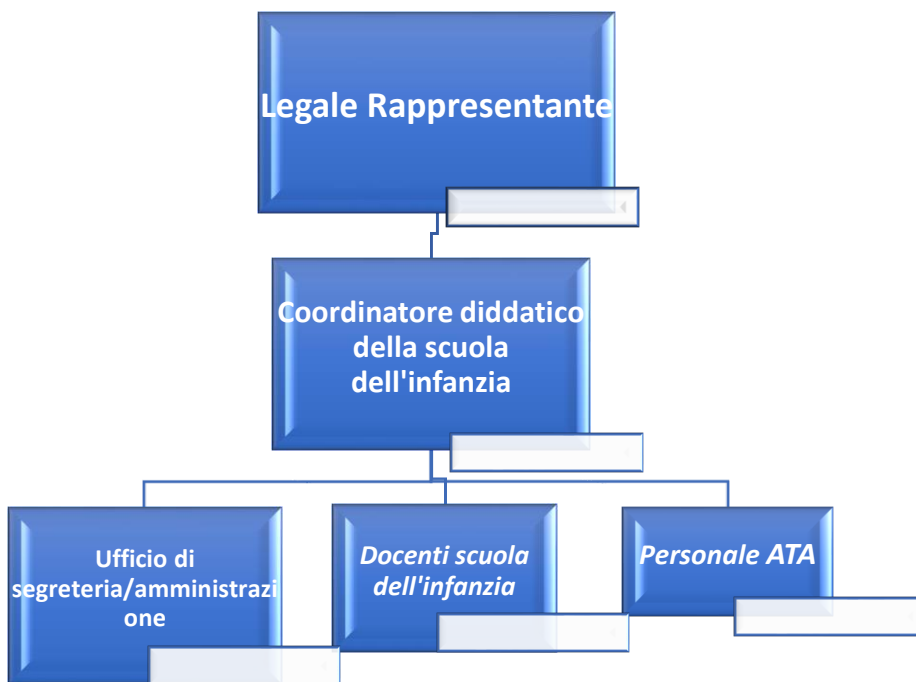

La scuola dell'infanzia è organizzata in n. 3 sezioni

Il Legale Rappresentante

Il Coordinamento didattico composto da 1 suora

Direzione didattica del plesso scuola dell'infanzia da 1 suora

L'ufficio di segreteria/amministrazione 1 suora

I docenti dell'infanzia 3 laiche

Assistente scuola dell'infanzia 1 Suora

Personale ATA 1 laica



## SCUOLA PARITARIA DELL'INFANZIA

“SACRO CUORE”

**B) LE INFORMAZIONI RELATIVE AI TITOLARI DI INCARICHI DI COLLABORAZIONE O CONSULENZA, COMPRESI GLI ESTREMI DELL'ATTO DI CONFERIMENTO DELL'INCARICO, IL CURRICULUM VITAE E IL COMPENSO EROGATO**

Nell'anno 2023 non erano in atto incarichi di collaborazione o consulenza

**C) IL CONTO ANNUALE DEL PERSONALE E DELLE RELATIVE SPESE SOSTENUTE, CON PARTICOLARE RIFERIMENTO AI DATI RELATIVI ALLA DOTAZIONE ORGANICA E AL PERSONALE EFFETTIVAMENTE IN SERVIZIO E AL RELATIVO COSTO, NONCHÉ I TASSI DI ASSENZA;**

L'organico della Scuola è composto da Suore e laici.

Di seguito i costi del personale e la dotazione organica

<b>Scuola</b>	<b>Costo del personale</b>
Scuola GUIDONIA ATA - Matricola 7007966922	1.567,00 €
Scuola GUIDONIA INFANZIA - Matricola 7007966922	65.157,00 €
<b>TOTALE</b>	<b>66.724,00 €</b>

**D) I DOCUMENTI E GLI ALLEGATI DEL BILANCIO PREVENTIVO E DEL CONTO CONSUNTIVO;**

I dati riportati sono quelli relativi all'ultimo bilancio approvato ex L.62/2000 con allegata la Relazione Illustrativa. Il periodo di riferimento è quello dal 01/01/2023 al 31/12/2023.

La normativa a cui è sottoposta la gestione della scuola non prevede l'approvazione del Bilancio Preventivo.

**F) LE INFORMAZIONI RELATIVE AI BENI IMMOBILI E AGLI ATTI DI GESTIONE DEL PATRIMONIO.**

L'immobile in cui si esercita la scuola è di proprietà della Congregazione ed è identificato al catasto urbano fabbricati di Roma Comune di Guidonia Montecelio Codice E263, al foglio 29 particella 260 sub 504 zona 1 categoria B/1 classe U consistenza mc 1535.

Per quanto riguarda agli atti di gestione del patrimonio si rimanda a quanto riportato nel Bilancio d'esercizio ed allegati qui.