



Suore Apostole Sacro Cuore

ISTITUTO PARITARIO "SACRO CUORE"  
SCUOLA PARITARIA dell'INFANZIA E PRIMARIA  
**SEZ PRIMAVERA PRIVATA**

Via Nuova San Rocco, 12  
80131 - NAPOLI

Tel. 0817410855-0817414231

e-mail: [info@istitutosacrocuore.com](mailto:info@istitutosacrocuore.com) - pec: [sasc@pec.istitutosacrocuore.com](mailto:sasc@pec.istitutosacrocuore.com)

INFORMAZIONI EX ART. 58 COMMA 5 DL 73/2021 CONVERTITO IN L. 106 DEL 23.7.2021 PUBBLICATA IN GU 176 DEL 24 LUGLIO 2021

In ottemperanza degli obblighi di pubblicità previsti dal decreto Sostegni Bis si forniscono le seguenti informazioni relative all'istituzione autonoma scolastica paritaria

ISTITUTO PARITARIO "SACRO CUORE" corrente in Napoli alla Via San Rocco di Capodimonte, 12 - Codice Meccanografico Scuola: NA1E06100R scuola primaria e NA1A234008 scuola dell'infanzia

A) L'ORGANIZZAZIONE INTERNA, CON PARTICOLARE RIFERIMENTO ALL'ARTICOLAZIONE DEGLI UFFICI E ALL'ORGANIGRAMMA;

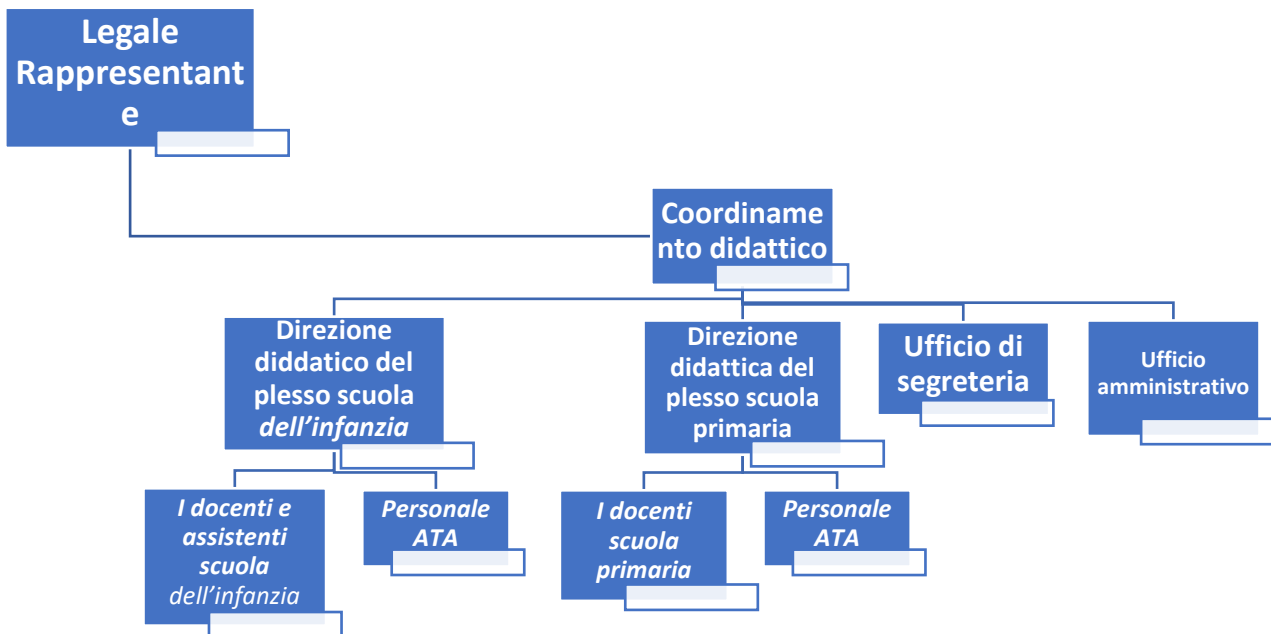

La scuola dell'infanzia è organizzata in n. 3 sezioni e 1 sezione Primavera  
La scuola primaria è organizzata in 1 Sezione e n. 5 Classi

Il Legale Rappresentante

Il Coordinamento didattico composto da 1 suora

Direzione didattica del plesso scuola dell'infanzia da 1 suora

Direzione didattica del plesso scuola primaria da 1 suora



Suore Apostole Sacro Cuore

ISTITUTO PARITARIO "SACRO CUORE"  
SCUOLA PARITARIA dell'INFANZIA E PRIMARIA  
**SEZ PRIMAVERA PRIVATA**

Via Nuova San Rocco, 12

80131 - NAPOLI

Tel. 0817410855-0817414231

e-mail: [info@istitutosacrocuore.com](mailto:info@istitutosacrocuore.com) - pec: [sasc@pec.istitutosacrocuore.com](mailto:sasc@pec.istitutosacrocuore.com)

L'ufficio di segreteria 1 laica e 1 suora

Ufficio amministrativa 1 suora

I docenti scuola dell'infanzia 3 laiche e Assistenti scuola dell'infanzia 3 suore

I docenti scuola primaria 6 laiche e 3 suore.

Personale ATA 2 laiche

Cuoca 1 suora

**B) LE INFORMAZIONI RELATIVE AI TITOLARI DI INCARICHI DI COLLABORAZIONE O CONSULENZA, COMPRESI GLI ESTREMI DELL'ATTO DI CONFERIMENTO DELL'INCARICO, IL CURRICULUM VITAE E IL COMPENSO EROGATO**

Nell'anno 2020 non erano in atto incarichi di collaborazione o consulenza

**C) IL CONTO ANNUALE DEL PERSONALE E DELLE RELATIVE SPESE SOSTENUTE, CON PARTICOLARE RIFERIMENTO AI DATI RELATIVI ALLA DOTAZIONE ORGANICA E AL PERSONALE EFFETTIVAMENTE IN SERVIZIO E AL RELATIVO COSTO, NONCHÉ I TASSI DI ASSENZA;**

L'organico della Scuola è composto da Suore e laici.

Di seguito i costi del personale e la dotazione organica

Scuola	Costo del personale
Scuola NAPOLI ATA - Matricola 5106102481	24.929,15 €
Scuola NAPOLI INFANZIA - Matricola 5106102481	51.753,12 €
Scuola NAPOLI PRIMARIA - Matricola 5106102481	57.716,85 €
Scuola NAPOLI PRIMARIA - Matricola 5120793979	112.801,99 €
<b>TOTALE</b>	<b>247.201,11 €</b>

**STATISTICA PRESENZE E ASSENZE**

STATISTICA ASSENZE	Ore Lavorabili	Ore Assenza	Percentuale
Scuola NAPOLI ATA - Matricola 5106102481	2894,00	1551,25	53,60%
Scuola NAPOLI INFANZIA - Matricola 5106102481	5270,00	3479,10	66,02%
Scuola NAPOLI PRIMARIA - Matricola 5106102481	3120,00	1308,70	41,95%
Scuola NAPOLI PRIMARIA - Matricola 5120793979	4992,00	1048,00	20,99%

Le assenze tengono in considerazione i periodi di cassa integrazione durante l'emergenza Covid 19

**D) I DATI RELATIVI AL PERSONALE IN SERVIZIO CON CONTRATTO DI LAVORO NON A TEMPO INDETERMINATO;**



Suore Apostole Sacro Cuore

ISTITUTO PARITARIO "SACRO CUORE"  
SCUOLA PARITARIA dell'INFANZIA E PRIMARIA  
**SEZ PRIMAVERA PRIVATA**

Via Nuova San Rocco, 12  
80131 - NAPOLI

Tel. 0817410855-0817414231

e-mail: [info@istitutosacrocuore.com](mailto:info@istitutosacrocuore.com) - pec: [sasc@pec.istitutosacrocuore.com](mailto:sasc@pec.istitutosacrocuore.com)

Di seguito i dati del personale in servizio con evidenza dei contratti di lavoro a tempo determinato

Scuola NAPOLI	T. Indet	T. Determ	Totale
<b>Docenti</b>	<b>9</b>	<b>2</b>	<b>11</b>
Di cui sostegno	<b>0</b>	<b>0</b>	<b>0</b>
<b>Segreterie ed ausiliari</b>	<b>3</b>	<b>1</b>	<b>4</b>
<b>Totale</b>	<b>12</b>	<b>3</b>	<b>15</b>

**E) I DOCUMENTI E GLI ALLEGATI DEL BILANCIO PREVENTIVO E DEL CONTO CONSUNTIVO;**

I dati riportati sono quelli relativi all'ultimo bilancio approvato ex L.62/2000 con allegata la Relazione Illustrativa. Il periodo di riferimento è quello dal 01/01/2020 al 31/12/2020.

La normativa a cui è sottoposta la gestione della scuola non prevede l'approvazione del Bilancio Preventivo.

**F) LE INFORMAZIONI RELATIVE AI BENI IMMOBILI E AGLI ATTI DI GESTIONE DEL PATRIMONIO.**

L'immobile in cui si esercita la scuola è di proprietà della Congregazione ed è identificato al catasto urbano fabbricati di Napoli al foglio 11 particella 17 sub 1 zona 2 categoria B/1 classe U consistenza mc 9660.

Per quanto riguarda agli atti di gestione del patrimonio si rimanda a quanto riportato nel Bilancio d'esercizio ed allegati qui.