



Suore Apostole Sacro Cuore

SCUOLA PARITARIA dell'INFANZIA
"SAN VINCENZO DE PAOLI"

Via G Maffei 4
82030 - TORRECUSO (BN)
Tel. 0824/872355
e-mail: sasc.torrecuso@tiscali.it

INFORMAZIONI EX ART. 58 COMMA 5 DL 73/2021 CONVERTITO IN L. 106 DEL 23.7.2021 PUBBLICATA IN GU 176 DEL 24 LUGLIO 2021

In ottemperanza degli obblighi di pubblicità previsti dal decreto Sostegni Bis si forniscono le seguenti informazioni relative all'istituzione autonoma scolastica paritaria

SCUOLA PARITARIA DELL'INFANZIA "SAN VINCENZO DE PAOLI" – TORRECUSO (BN)
corrente in Via Giuseppe Maffei, 4 - Codice Meccanografico Scuola BN1A00500G

A) L'ORGANIZZAZIONE INTERNA, CON PARTICOLARE RIFERIMENTO ALL'ARTICOLAZIONE DEGLI UFFICI E ALL'ORGANIGRAMMA;

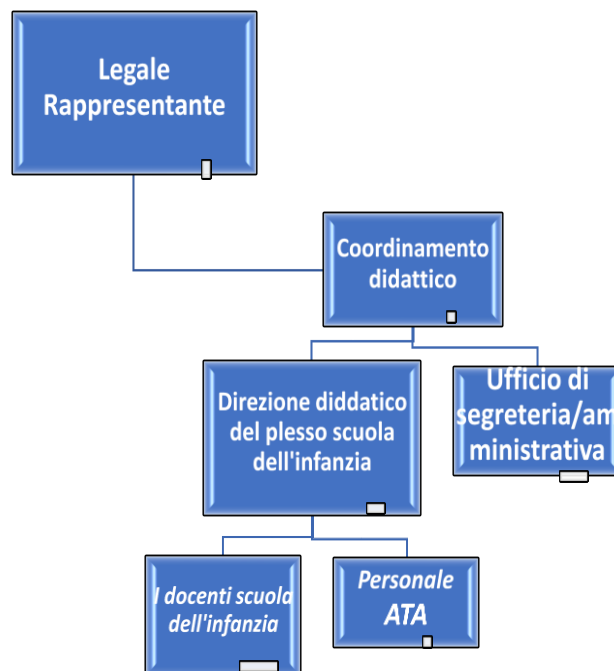

La scuola materna è organizzata in n. 1 sezione

Il Consiglio Generalizio

Il Coordinamento didattico composto da 1 suora

Direzione didattica del plesso scuola materna da 1 suora

L'ufficio di segreteria / amministrativa 1 suora

I docenti scuola materna 1 suora

Personale ATA 2 suore

Cuoca -1 suora



Suore Apostole Sacro Cuore

SCUOLA PARITARIA dell'INFANZIA
"SAN VINCENZO DE PAOLI"

Via G Maffei 4
82030 - TORRECUSO (BN)
Tel. 0824/872355
e-mail: sasc.torrecuso@tiscali.it

B) LE INFORMAZIONI RELATIVE AI TITOLARI DI INCARICHI DI COLLABORAZIONE O CONSULENZA, COMPRESI GLI ESTREMI DELL'ATTO DI CONFERIMENTO DELL'INCARICO, IL CURRICULUM VITAE E IL COMPENSO EROGATO

Nell'anno 2020 non ci sono in essere contratti di collaborazione/consulenza con specifico riferimento all'attività scolastica.

C) IL CONTO ANNUALE DEL PERSONALE E DELLE RELATIVE SPESE SOSTENUTE, CON PARTICOLARE RIFERIMENTO AI DATI RELATIVI ALLA DOTAZIONE ORGANICA E AL PERSONALE EFFETTIVAMENTE IN SERVIZIO E AL RELATIVO COSTO, NONCHÉ I TASSI DI ASSENZA;

L'organico della Scuola è composto da solo Suore. Non ci sono dipendenti

D) I DATI RELATIVI AL PERSONALE IN SERVIZIO CON CONTRATTO DI LAVORO NON A TEMPO INDETERMINATO;

L'organico della Scuola è composto da solo Suore. Non ci sono dipendenti

E) I DOCUMENTI E GLI ALLEGATI DEL BILANCIO PREVENTIVO E DEL CONTO CONSUNTIVO;

I dati riportati sono quelli relativi all'ultimo bilancio approvato ex L.62/2000 con allegata la Relazione Illustrativa. Il periodo di riferimento è quello dal 01/01/2020 al 31/12/2020.

La normativa a cui è sottoposta la gestione della scuola non prevede l'approvazione del Bilancio Preventivo.

F) LE INFORMAZIONI RELATIVE AI BENI IMMOBILI E AGLI ATTI DI GESTIONE DEL PATRIMONIO.

L'immobile in cui si esercita la scuola è di proprietà della Congregazione ed è identificato al catasto urbano fabbricati di Benevento Comune di Torrecuso alla Via Maffei Giuseppe 4, al foglio 16 particella 110 categoria B/1.

Per quanto riguarda agli atti di gestione del patrimonio si rimanda a quanto riportato nel Bilancio d'esercizio ed allegati qui.